

# CASTRO

10 ½-Zimmer-Dorfhaus mit Garten  
an ruhiger und sonniger Panorama-Aussichtslage

---

*casa di 10 ½ locali nel nucleo con giardino  
tranquilla, soleggiata e con bellissima vista*



4180/3622

Fr. 275'000.--

## ● Standort | Umgebung

6723 Castro / Acquarossa, Via Cantonale

Region: Bleniotal  
Lage: ruhige und sonnige Lage  
Aussicht: schöne Ausblick  
Schulen: ja  
Einkauf: in den Nachbargemeinden  
öffentlicher Verkehr: 50m  
Distanz nächste Stadt: 33km  
Distanz Autobahn: 15km

## ● Eckdaten | Ausstattung

Wohnfläche:	ca. 275 m <sup>2</sup>
Grundstückfläche:	ca. 525 m <sup>2</sup>
Kubatur:	ca. 950 m <sup>3</sup>
Baujahr:	1954
Letzte Renovation:	1995
Geschosse:	4
Zustand:	befriedigend
Bad/Dusche/WC:	3
Heizung:	Kamin
Zweitwohnsitz:	ja, möglich
Keller:	diverse
Parkplätze:	1 Garage

## ● Beschreibung

Dieses 10 ½-Zimmer-Dorfhaus liegt an ruhiger und sonniger Aussichtslage im Dorfkern von Castro im mittleren Bleniotal auf 550 m/M.

Das Haus befindet sich in einem ansprechenden, sehr einfach bewohnbaren Zustand. Grössere Innenrenovationen sind nötig.

Das Haus ist wie folgt aufgeteilt: Im Keller gibt es drei grosse Räume. Im erhöhten Kellergeschoss ist ein Schlafzimmer mit Bad/WC. Das Erdgeschoss besteht aus dem Eingang, dem grossen ehemaligen Postbüro, einem Wohnraum mit Kamin und einer kleinen Küche. Im 1. Obergeschoss sind ein Wohnzimmer mit Kamin und grosser Terrasse, zwei Zimmer, eine ehemalige Küche und ein Bad mit separatem WC eingebaut. Im 2. Obergeschoss befindet sich eine 4-Zimmer-Wohnung mit Wohnraum, Balkon, Wohnküche, drei Zimmern und Bad/WC. Das Dachgeschoss könnte noch ausgebaut werden.

Diese Liegenschaft bietet viele interessante Verwendungsmöglichkeiten als Wohnhaus, B + B oder Renditeobjekt.

Das Bleniotal ist bekannt für seine Ausflugsmöglichkeiten zu Fuss und mit dem Bike. In fünf Minuten erreicht man das Winterskigebiet Nova Nara mit drei Ski- und Sesselliften und einer langen Schlittelbahn. Zudem gibt es im oberen Bleniotal in Campra ein internationales Langlaufzentrum und in Campo Blenio ein weiteres Skigebiet. In Acquarossa ist ein Bäderzentrum geplant und dort befindet sich auch das Regionalspital.

Die Liegenschaft ist mit dem Auto gut erreichbar. Es steht eine Garage zur Verfügung. In nächster Nähe gibt es Gratisparkplätze. Die Fahrt zur Autobahn A2 in Biasca dauert 15 Minuten. Mit dem Postauto gelangt man nach Biasca, dem Schnellzughalt der Gotthardbahn. Einkaufsmöglichkeiten und Schulen befinden sich in den Nachbardörfern.

## ● Highlights

- ✓ sehr ruhige und sonnige Aussichtslage
- ✓ interessante Ausbaumöglichkeiten
- ✓ gute Anbindung an OeV

## ● Posizione | Dintorni

6723 Castro / Acquarossa, Via Cantonale

Regione: Valle di Blenio

Posizione: posizione tranquilla e soleggiata

Vista: bella vista

Scuole: sì

Shopping: nei villaggi vicini

trasporto pubblico: 50m

Distanza dalla prossima città: 33km

Distanza autostrada: 15km

## ● Dati salienti | Attrezzature

Spazio abitabile: circa 275 m<sup>2</sup>

Superficie della proprietà: circa 525 m<sup>2</sup>

Cubatura: circa 950 m<sup>3</sup>

Anno di costruzione: 1954

Ultimo restauro: 1995

Piani: 4

Condizione: soddisfacente

Bagno/doccia/WC: 3

Riscaldamento: caminetto

Seconda casa: sì, possibile

Cantina: vari

Posti auto: 1 garage

## Descrizione dell'immobile

Questa casa di paese di 10 ½ locali si trova in una posizione panoramica tranquilla e soleggiata nel centro del paese di Castro nella media valle di Blenio a 550 m/M.

La casa è in uno stato attraente e molto facilmente abitabile. Sono necessarie grandi ristrutturazioni interne.

La casa è divisa come segue: Nella cantina ci sono tre grandi stanze. Nel seminterrato rialzato si trova una camera da letto con bagno/WC. Il piano terra è composto dall'ingresso, il grande ex ufficio postale, un soggiorno con camino e una piccola cucina. Al 1° piano c'è un soggiorno con camino e grande terrazza, due camere, una ex cucina e un bagno con WC separato. Al 2° piano c'è un appartamento di 4 stanze con soggiorno, balcone, cucina abitabile, tre camere e bagno/WC. La soffitta potrebbe ancora essere sviluppata.

Questa proprietà offre molte possibilità interessanti per l'uso come una casa residenziale, B + B o proprietà di investimento.

La Valle di Blenio è nota per le sue escursioni a piedi e in bicicletta. Il comprensorio sciistico invernale di Nova Nara con tre impianti di risalita e una lunga pista da slittino può essere raggiunto in cinque minuti. Inoltre, c'è un centro internazionale di sci di fondo a Campra nell'alta Valle di Blenio e un'altra area sciistica a Campo Blenio. Un centro termale è previsto ad Acquarossa e anche l'ospedale regionale si trova lì.

La proprietà è facilmente accessibile in auto. C'è un garage disponibile. Ci sono parcheggi gratuiti nelle immediate vicinanze. Il viaggio fino all'autostrada A2 a Biasca dura 15 minuti. L'autopostale vi porta a Biasca, la fermata del treno veloce della ferrovia del Gottardo. I negozi e le scuole si trovano nei villaggi vicini.

---

## ● Highlights

- ✓ posizione panoramica molto tranquilla e soleggiata
- ✓ interessanti possibilità di estensione
- ✓ buona connessione al trasporto pubblico



Küche und Wohnzimmer / cucina e pranzo



Küche und Wohnzimmer / cucina e pranzo



Küche und Wohnzimmer / cucina e pranzo



Küche und Wohnzimmer / cucina e pranzo



Küche und Wohnzimmer / cucina e pranzo



Bad / bagno



Dusche / doccia



Küche und Wohnzimmer / cucina e pranzo



Zimmer / camera

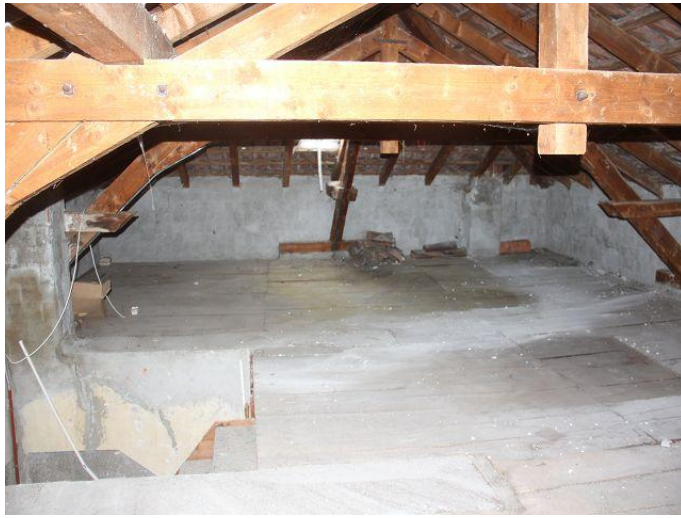

Estrich / solaio



Keller / cantina



Keller / cantina



Blick auf öffentliche Parkplätze / vista verso posteggi pubblici



Blick nach Norden / vista nord



Terrasse / terrazza





Blick nach Osten / vista est



Haus / casa



Garten und Haus / giardino e casa

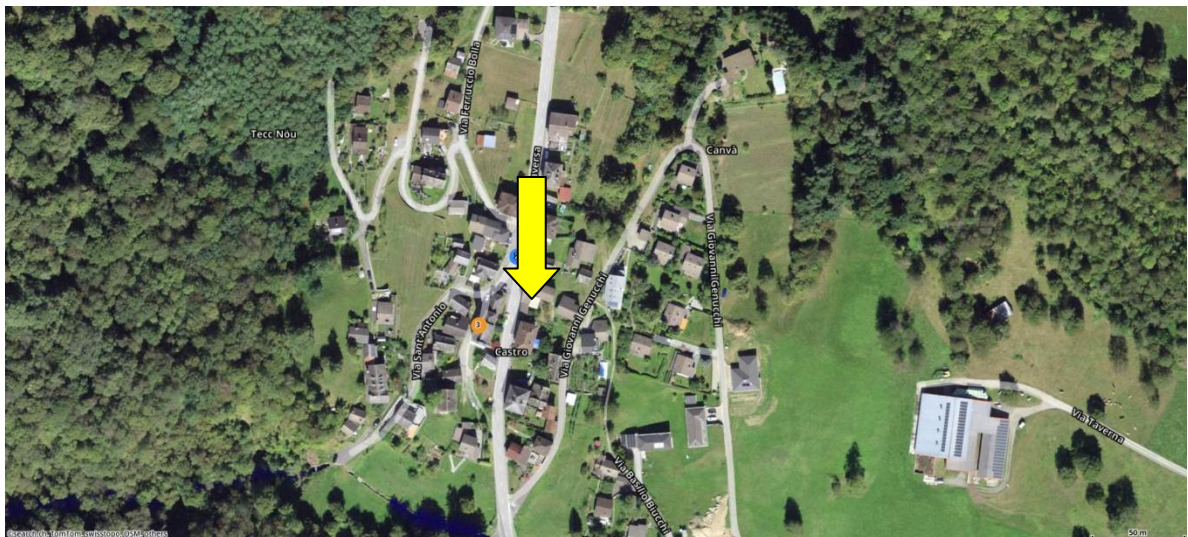

TICINO | Castro / Acquarossa

