

Gerichtsbezirk: Oberwart
Katastralgem.: Rumpersdorf
34 0 68

Teilungsplan

Inhaltsverzeichnis

Einlage		Maßstab	Anmerkung
1	Teilungsplan	1:500	
2	Gegenüberstellung		1 Blatt
3	Koordinatenverzeichnis		1 Blatt

1. Die Trennstücke und Sperrmaße wurden aus Koordinaten berechnet.

Die Bestimmungen des Übereinkommens
Vermessung und Verhandlung von Grundstücksgrenzen
zwischen dem
Bundesamt für Eich und Vermessungswesen und
der Bundeskammer der Architekten und Ingenieurkonsulenten
wurden eingehalten.

GZ: 13208

Oberwart. am

Dies ist ein Abbild des Siegels gem. § 19 (Abs. 1) ZTG.

Auf Grund der vom Bundesministerium für
Wirtschaft, Familie und Jugend am 10.06.2013
91.514/0383-I/3/2013 erteilten Befugnis
wurde die Vermessung zur Verfassung dieses
Planes am abgeschlossen.



Landvermesser EHRlich ZT GmbH
DI Stefan PONGRACZ



7400 Oberwart, Gustav Brunner Str. 1 Top 2
www.vermessungehrlich.at
03352 32001 office@vermessungehrlich.at

Archiv: TerraCAD RM

ZTL: 13208_VA

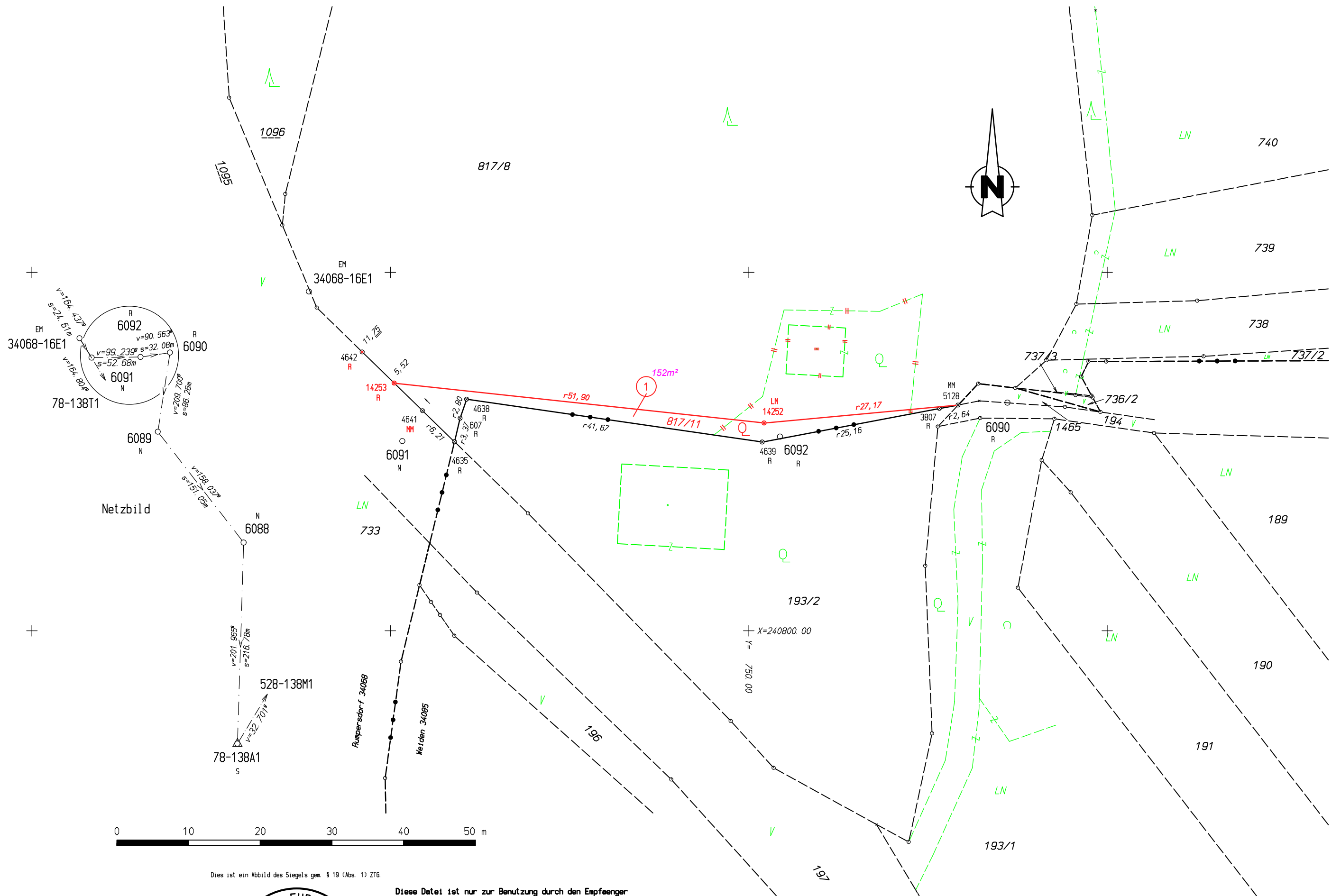

Dies ist ein Abbild des Siegels gem. § 19 (Abs. 1) ZTG.

Rumpersdorf 34068

1 : 500

GZ. 13208



Diese Datei ist nur zur Benutzung durch den Empfänger und nur fuer den ausbedungenen Zweck freigegeben.

Landvermesser EHRlich ZT GmbH
 DI Stefan PONGRACZ
 7400 Oberwart, Gustav Brunner Str.1 Top 2
 www.vermessungehrlich.at
 03352 32001 office@vermessungehrlich.at

Archiv: TerraCAD RM

ZTL : 13208_VA



Gegenüberstellung

KG: Rumpersdorf 34068

GZ: 13208

Katasterstand vor der Vermessung						
Gst.Nr.	Grenz- kataster	EZ	Benützung- art (Nutzung)	Berechnung	Fläche [m ²]	Eigentümer
817/8		75			503691	Republik Österreich (Österreichische Bundesforste) 1/1 Marxerg. 2, 1030 Wien
			Bfl (Geb)		T 54	
			Gt		T 304	
			Wld (Wld)		T 503333	
Summe					503691	

Teilung					
Gst.Nr.	Trennstück	zu Gst.	Berechnung	Fläche [m ²]	Anmerkung
817/8	1	817/11	o	152	
Summe				152	

Katasterstand nach der Vermessung						
Gst.Nr.	Grenz- kataster	Benützung- art (Nutzung)	Berechnung	Fläche [m ²]	Eigentümer	
817/8		Wld (Wld)	R	503539	laut Vertrag	
817/11		Gt	o	152	laut Vertrag	
Summe				503691		



Landvermesser Ehrlich ZT GmbH

DI Stefan Pongracz

Ingenieurkonsulent für Vermessungswesen

Allg. beeideter u. gerichtlich zertifizierter Sachverständiger
für Vermessungswesen

Gustav Brunner Str. 1 Top 2
7400 Oberwart

Tel.: 03352 32001

Fax.: 03352 32001 85

office@vermessungehrlich.at

www.vermessungehrlich.at

KG: Rumpersdorf 34068

GZ: 13208

K O O R D I N A T E N V E R Z E I C H N I S

SYSTEM GAUSS - KRÜGER M 34

Festpunkte

Punkt Nr.		Y (m)	X (m)
78-138A1	S	858.82	240410.48
78-138T1	KN	978.97	240376.81
528-138M1	SM	3538.99	245160.95
34068-16E1	EM	688.64	240847.32

Messpunkte

Punkt Nr.		Y (m)	X (m)	mPlG (m)
6088	N	865.51	240627.15	0.01
6089	N	773.00	240746.56	0.01
6090	R	786.09	240831.82	0.01
6091	N	701.68	240826.45	0.01
6092	R	754.37	240827.08	0.01

Grenzpunkte (überprüft)

VA.Punkt Nr.		Y (m)	X (m)		GFN/VHW
607	R	709.74	240829.65	E	400/1930
3807	R	776.60	240831.01	E	2/1969
4635	R	708.95	240826.37	G	10/2009
4638	R	710.64	240832.30	E	2/1969
4639	R	751.88	240826.33	E	2/1969
4641	MM	704.50	240830.70	G	10/2009
4642	R	696.08	240838.89	G	10/2009
5128	MM	779.20	240831.48	E	410/1998

Grenzpunkte (neu)

VA.Punkt Nr.		Y (m)	X (m)
14252	LM	752.14	240828.99
14253	R	700.54	240834.55

Die Bestimmung der Messpunkte wurde so vorgenommen, dass eine mittlere Punktlagegenauigkeit der einzelnen Messpunkte von 4 cm unter der Annahme fehlerfreier Festpunkte nicht überschritten wird. Die Bestimmung der Grenzpunkte wurde so vorgenommen, dass bei Kontrollmessungen eine maximale Abweichung von 5 cm nicht überschritten wird.

Punktbezeichnung													
B	nur zur Berechnung	GK	kurze Gabel	KN	Knauf	ME	Mauerecke	R	Rohr	SR	Rohr mit Schutzring	x	Schnitt
G	Grenzkataster	HE	Hausecke	KR	Kreuz	MM	Metallmarke	S	Stein	SS	Stangensignal	ZE	Zaunecke
GL	lange Gabel	KM	Kunststoffmarke	LM	Lochmarke	N	Nagel	SM	Sendemast	TB	Turmbolzen	ZS	Zaunsteher
E	Punkt an das Festpunktfeld angeschlossen					iV	Indirekte Vermarkung			EM	EP-Marke	M	Mast