

EINREICHPLAN		M 1:100		PLAN NR.
FÜR NEUBAU EINES GÄSTEHAUSES		BEARB.		BAUST. NR.
ORT ZELL / PRAM		GEZ.	5.2.1981	LFD. NR.
KAT. GMD. ZELL / PRAM		GEPR.		GRÖSSE
PARZ. NR. 68		BAUUNTERNEHMUNG KAPSREITER  PLANUNGSBÜRO A-4780 SCHÄRDING, OBERÖSTERREICH		
GRUNDRISSSE ANSICHTEN				
MASS-STAB M 1:100 1:1000 Der Inhalt dieser Zeichnung ist geistiges Eigentum des Planverfassers. Unbefugte Benützung und Weitergabe an Dritte macht schadenersatzpflichtig. Alle Rechte vorbehalten.				

PLANVERFASSER:

BAUUNTERNEHMUNG
KAPSREITER
KOMMANDITGESELLSCHAFT
4780 SCHÄRDING

BAUWERBER:
ANSCHRIFT

WOHLMUTH ANNA
4755 ZELL / PR. 13

Johanna Stefanie
UNTERSCHRIFT

Wohlmuth Anna

GRUNDEIGENTÜMER:
ANSCHRIFT

WOHLMUTH ANNA
4755 ZELL / PR. 13

UNTERSCHRIFT

BAUFÜHRER:

Gemeindeamt Zell an der Pram
Pol. Bezirk Schärding, Ob. Öst.

BAUUNTERNEHMUNG
KAPSREITER
KOMMANDITGESELLSCHAFT
4780 SCHÄRDING

1. Der Plan hat den mündlichen
Verhandlung vom 4.5.1981
zugrunde gelegen.

AMTLICHER VERMERK

Baupolizeilich genehmigt

874.T.81

Baubewilligung mit Bescheid

Bilan/A-5-1981 v. 25.6.1981

erteilt. *(rechtskräftig mit 23.7.1981)*

Der Bürgermeister:

Meier



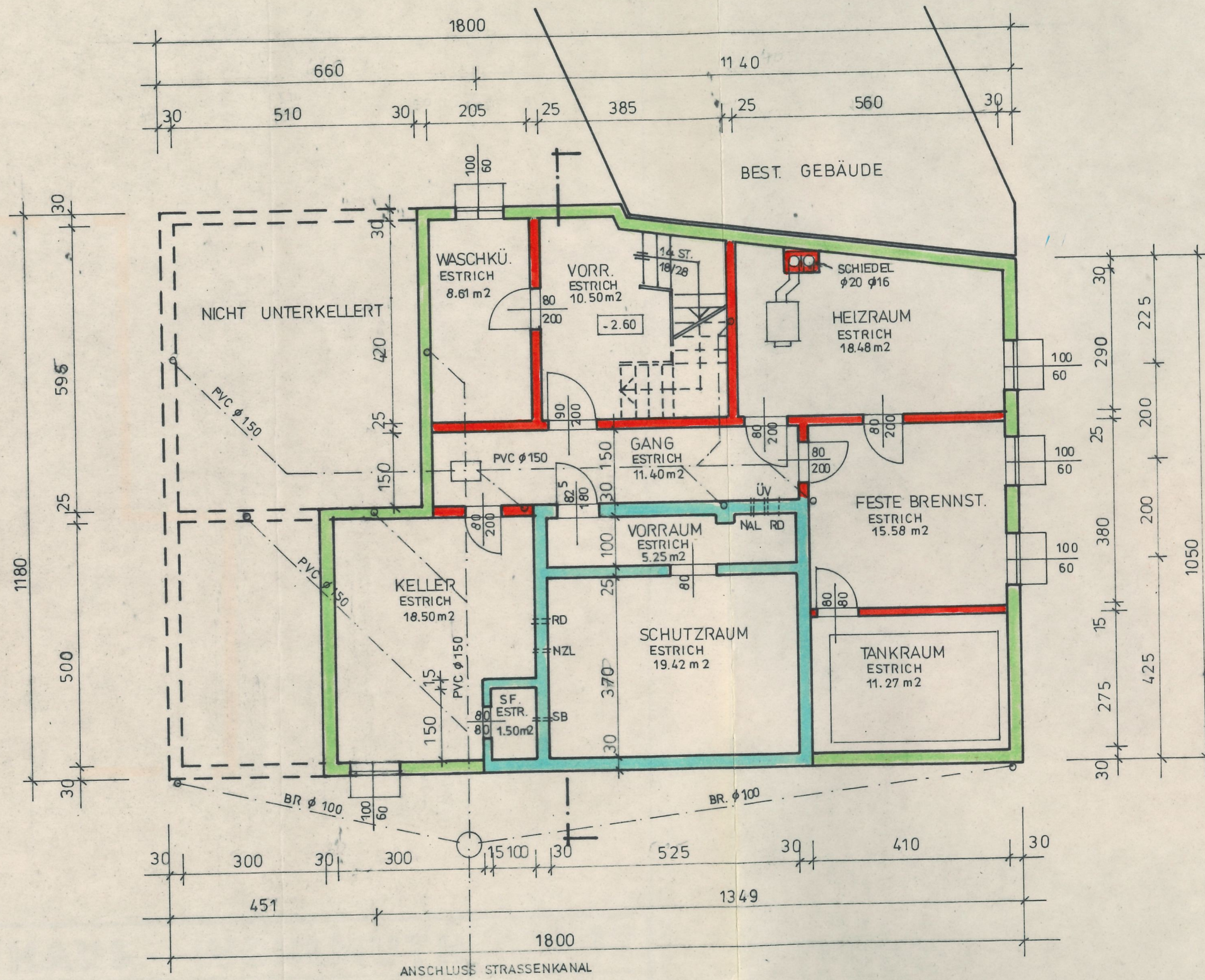

KELLERGESCHOSS

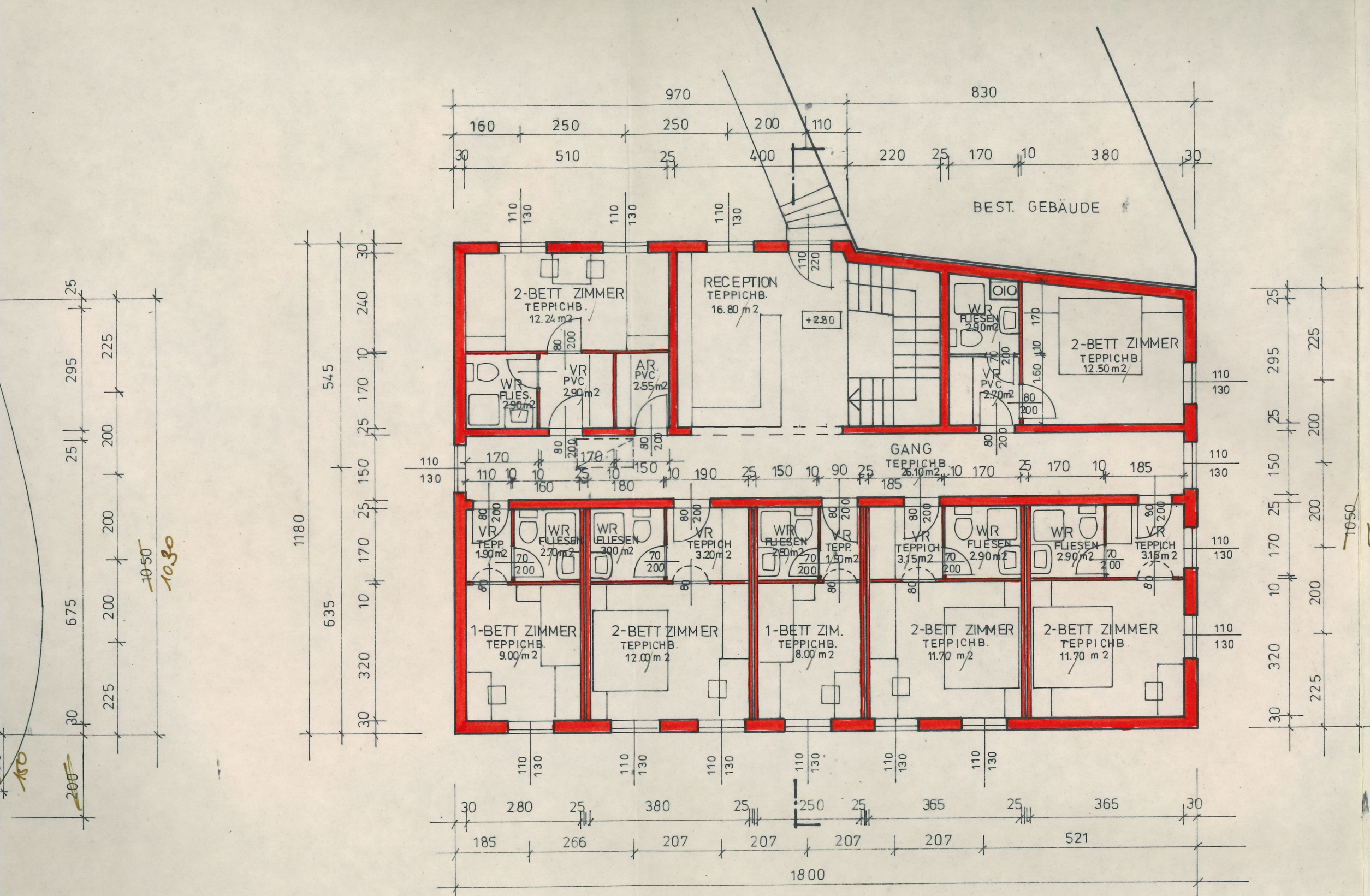

OBERGESCHOSS

160,89

UMBAUTER RAUM 2079 m³
 BEBAUTE FLÄCHE 198 m²

GÄSTEHAUS

GRUNDRISSE

MASS-STAB M 1:100

Der Inhalt dieser Zeichnung ist geistiges Eigentum des Planverfassers. Unbefugte Benützung und Weitergabe an Dritte macht schadeners pflichtig. Alle Rechte vorbehalten.



