

ANSICHT VON SÜDWESTEN

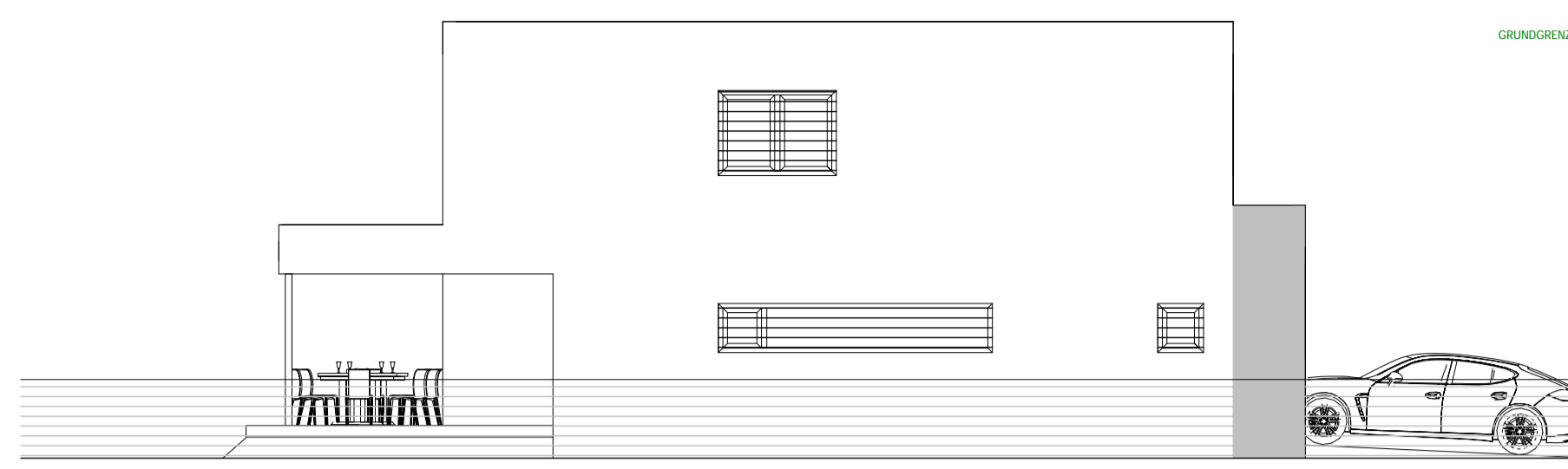

ANSICHT VON NORDWESTEN

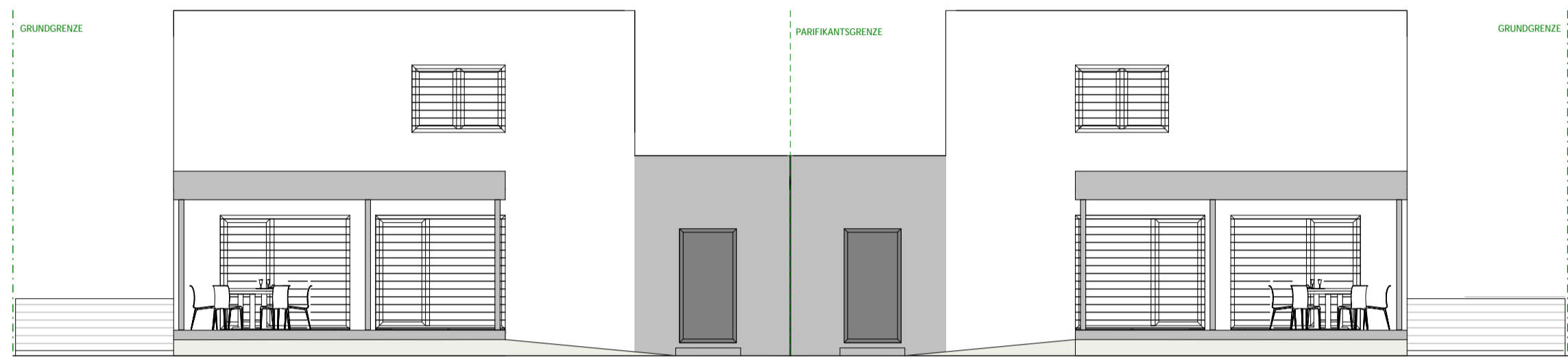

ANSICHT VON NORDOSTEN

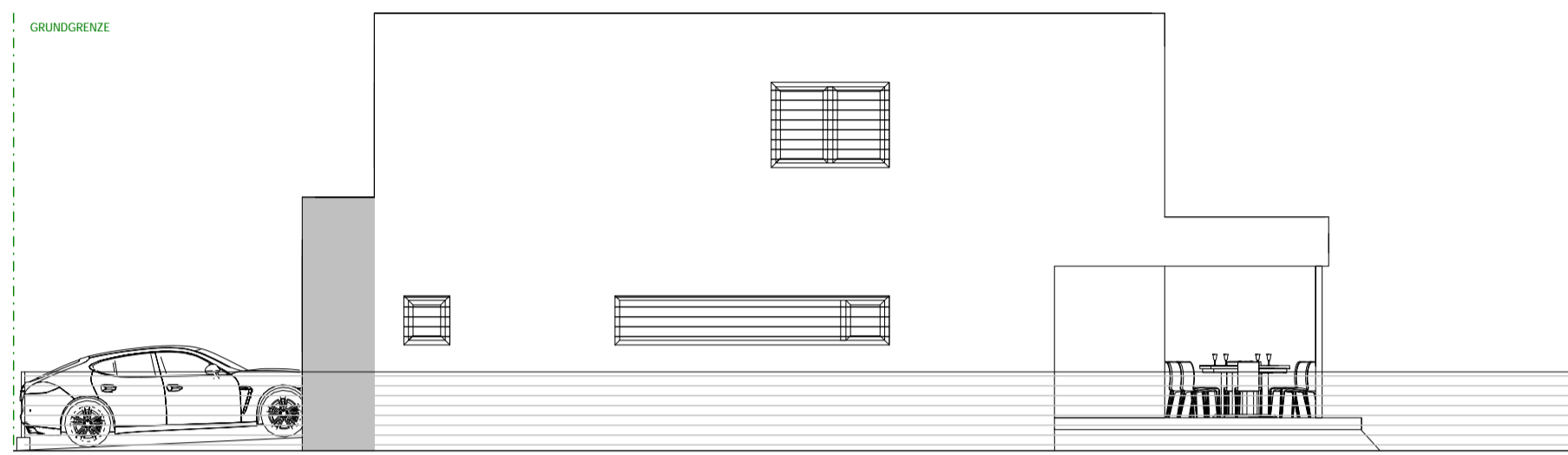

ANSICHT VON SÜDOSTEN

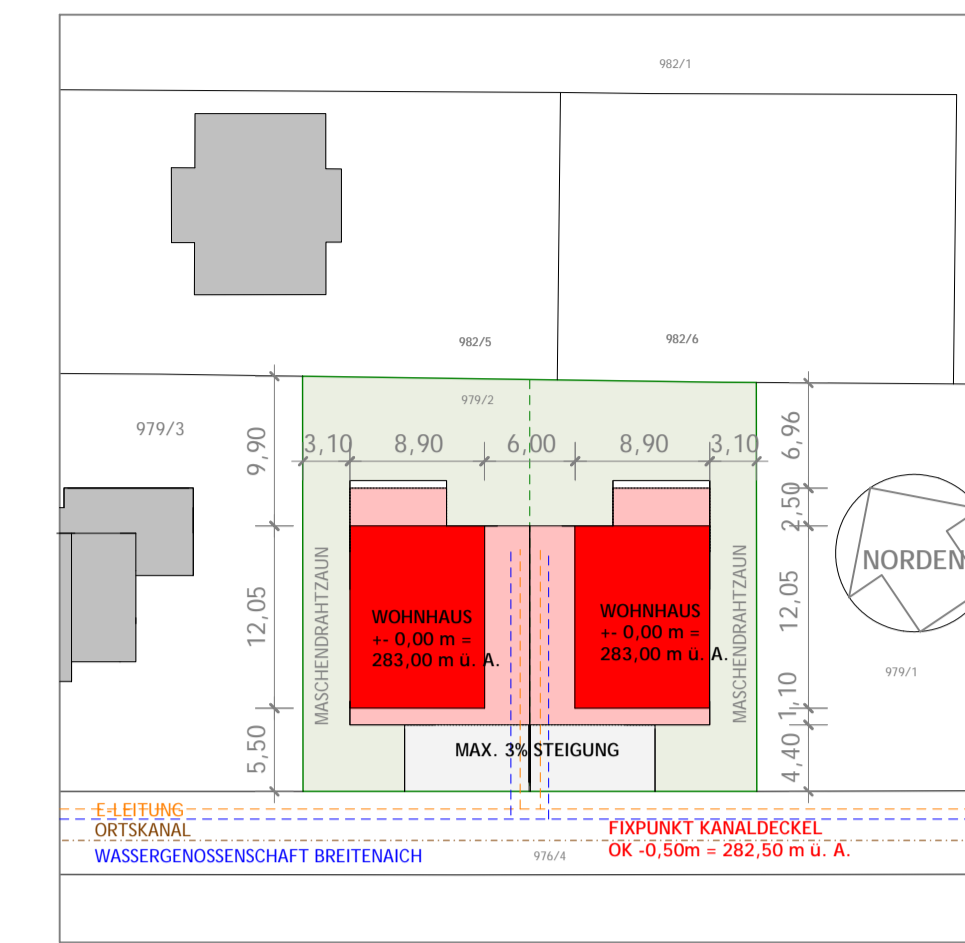

LAGEPLAN M 1 : 500  
KG: BREITENAICH

EINWANDVERZICHTSERKLÄRUNG

ICH ERHEBE GEGEN DAS BAUVORHABEN RUS AUF DEM GRST NR 979/2 IN DER KG: FINKLHAM 45 006 NACH DEM VORLIEGENDEN EINREICHPLAN KEINEN EINWAND

ANTRAINERZUSTIMMUNG Gem § 32 Abs 7 OO Bau O 1994

NAME UND ANSCHRIFT	PARZ NR	UNTERSCHRIFT
ING. ALBIN HUBNER BREITENAICH 52 4612 SCHARTEN	982/6	.....
REGINA WEBER HERRNHOLZ 31 4612 SCHARTEN	976/7	.....
SAMI MULLABAZI KURZWEHNHARTPLATZ 2/5 4082 ASCHACH AN DER DONAU	976/8	.....
FRIEDERKE WIMMER LEUMÜHLE 6/2 4070 PUPPING	979/3	.....
MAG. PHIL. MARTINA SPITZER BREITENAICH 49 4612 SCHARTEN	979/1	.....
GERHARD HUBNER BREITENAICH 30 4612 SCHARTEN	982/5	.....
GEHEIMDE SCHARTEN ÖFFENTLICHES GLUT (GEMEINDSTRASSE) SCHARTEN 60 4612 SCHARTEN	976/4	.....

HINWEIS:  
DIESER EINREICHPLAN IST KEIN AUSFÜHRUNGSPLAN, ES WIRD EMPFOHLEN EINEN POLIERPLAN M 1 : 50 ERSTELLEN ZU LASSEN!  
DIESER EINREICHPLAN WURDE ENTSPRECHEND DEN AUSDRÜCKLICHEN WÜNSCHEN DES BAUWERBERS ERSTELLT, DIESER ERKLÄRT SICH MIT SEINER UNTERSCHRIFT MIT DIESEM VOLLINHÄLTTLICH EINVERSTANDEN!  
DÄMMSTÄRKEN SIND NACH DIV. ERFORDERLICHEN BERECHNUNGEN ABZUÄNDERN ODER ZU ERGÄNZEN!  
INNENÖFFNUNGEN = DURCHGANGSLICHTE!  
AUSSENÖFFNUNGEN = STOCKAUSSENMASS!

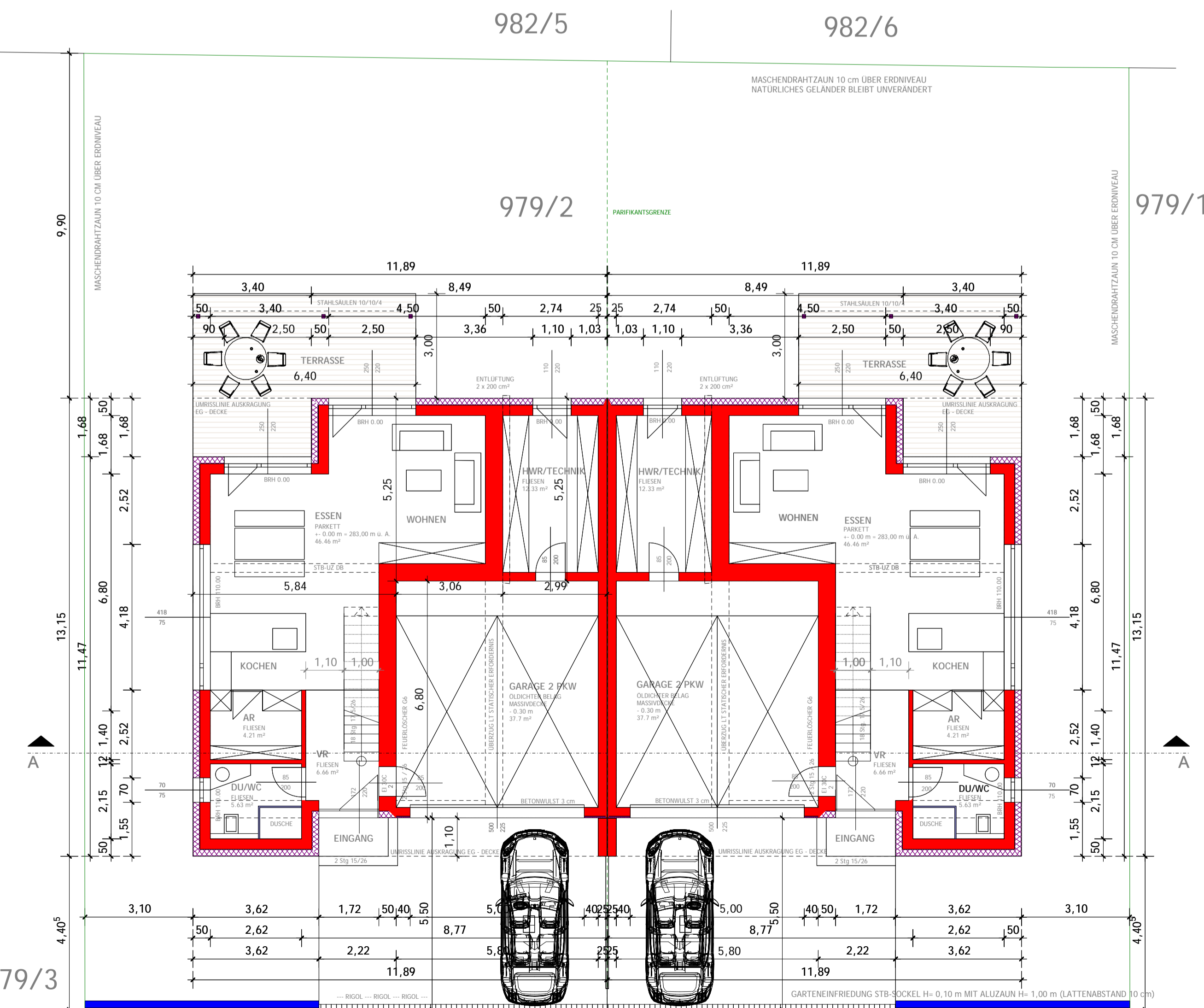

ERDGESCHOSS HAUS I UND II JE 62,83 m² WHNFL. 976/4

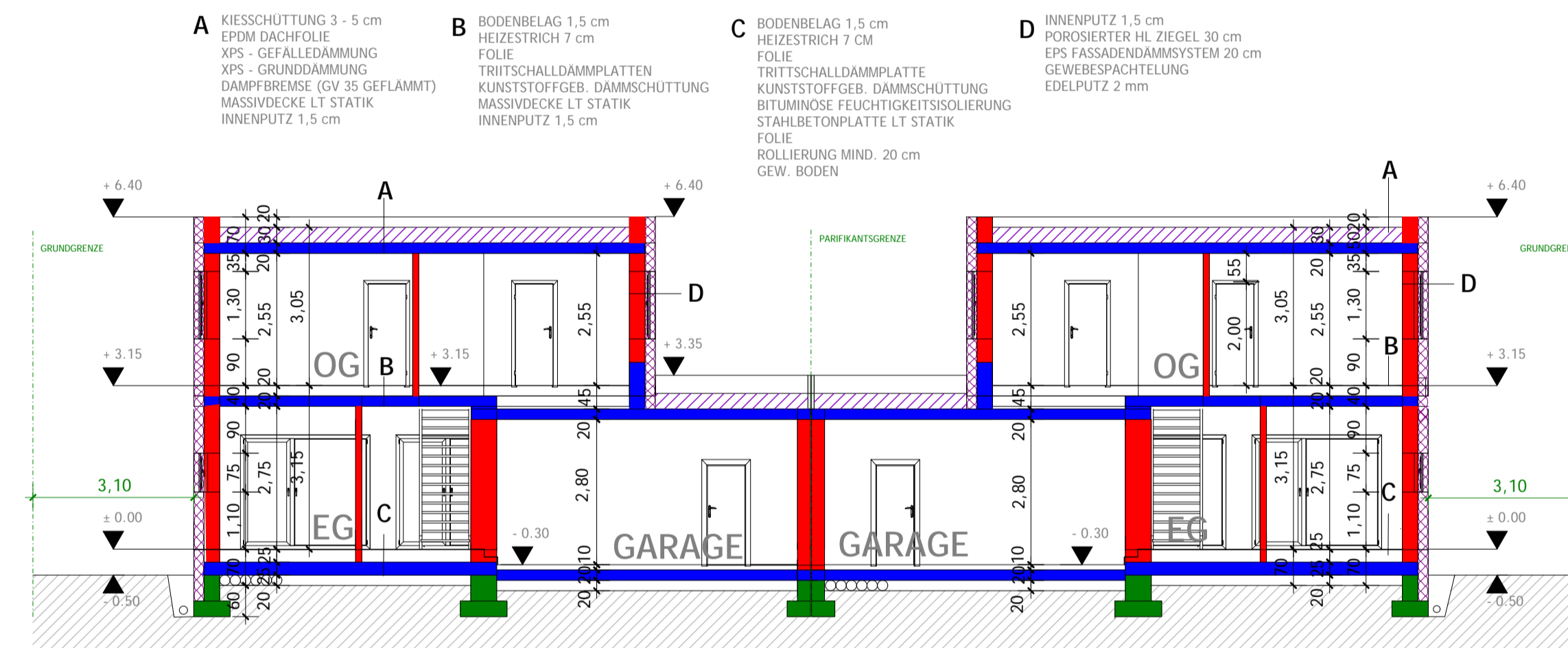

SCHNITT A - A

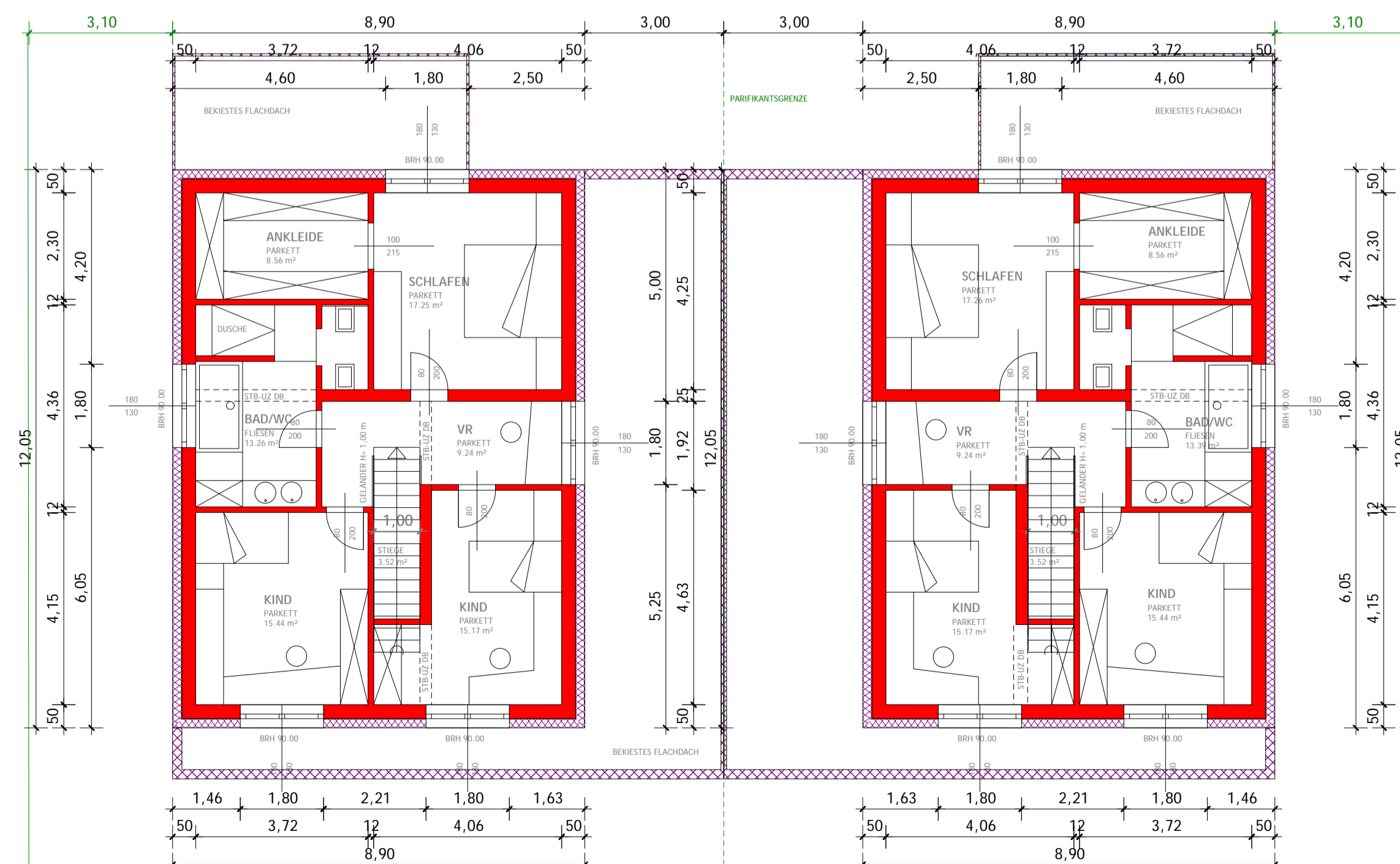

OBERGESCHOSS HAUS I UND II JE 82,82 m² WHNFL.

MS BAUPROJEKT architektur

MARTIN SPERL, HBM 4742 PRAM STRASS 21 EMAIL: OFFICE@MSBAUPROJEKT.AT T. 0676 440 7 321

LEGENDE	PLANUNG	BAULEITUNG	BAUMANAGEMENT	MS - IMMOBILIEN	ZIEGELMASSIVBAU	HOLZMASSIVBAU	GENERALSANIERUNG
BESTAND	STAMPFBETON	HOLZ					
GRUNDGRENZE	STAHLBETON	DÄMMUNG					
NEUE LAGE	MAUERWERK	ABBRUCH					

BAUWERBER HERR DANIEL <b>RUS</b> SIMBACH 1 A - 4070 FRAHAM	GRUNDEIGENTÜMER WIE BAUWERBER
--	----------------------------------

BAUFÜHRER	BAUBEHÖRDE / VERMERK
-----------	----------------------

BESTÄTIGUNG: WIR ÜBERNEHMEN DIE ÜBERWACHUNG DER GESAMTEN BAUAUSFÜHRUNG LT. PROJEKT

PLANVERFASSER  
**MS BAUPROJEKT architektur**  
MARTIN SPERL, HBM WERNER AGNER BM  
A - 4742 PRAM STRASS 21

ERKLÄRUNG: DAS BAUVORHABEN STIMMT MIT ALLEN BAURECHTLICHEN BESTIMMUNGEN ÜBEREIN

EINREICHPLAN M 1 : 100

BAUPROJEKT  
NEUBAU EINES DOPPELWOHNHAUSES MIT GARAGE

BEBAUTE FLÄCHE WH: 141,38 m² JE WH	KG: FINKLHAM 45 006
UMBAUTER RAUM WH: 745,89 m² JE WH	PARZ. NR.: 979 / 2, EZ: 569
WOHNUTZFLÄCHE: 145,65 m² JE WH	DATUM: 15. 08. 2018 MS

DIESE PLANUNG IST GEISTIGES UND RECHTLICHES EIGENTUM DES PLANVERFASSERS! NATURMASS NEHMEN! KOTEN PRÜFEN!  
DIE IM PLAN ANGEGBENEN DIMENSIONEN SIND RICHTWERTE DIESE MÜSSEN NACH STATISCHER ERFORDERNIS ABGEÄNDERT WERDEN!