

Q1 QUERSCHNITT Q1 1:100

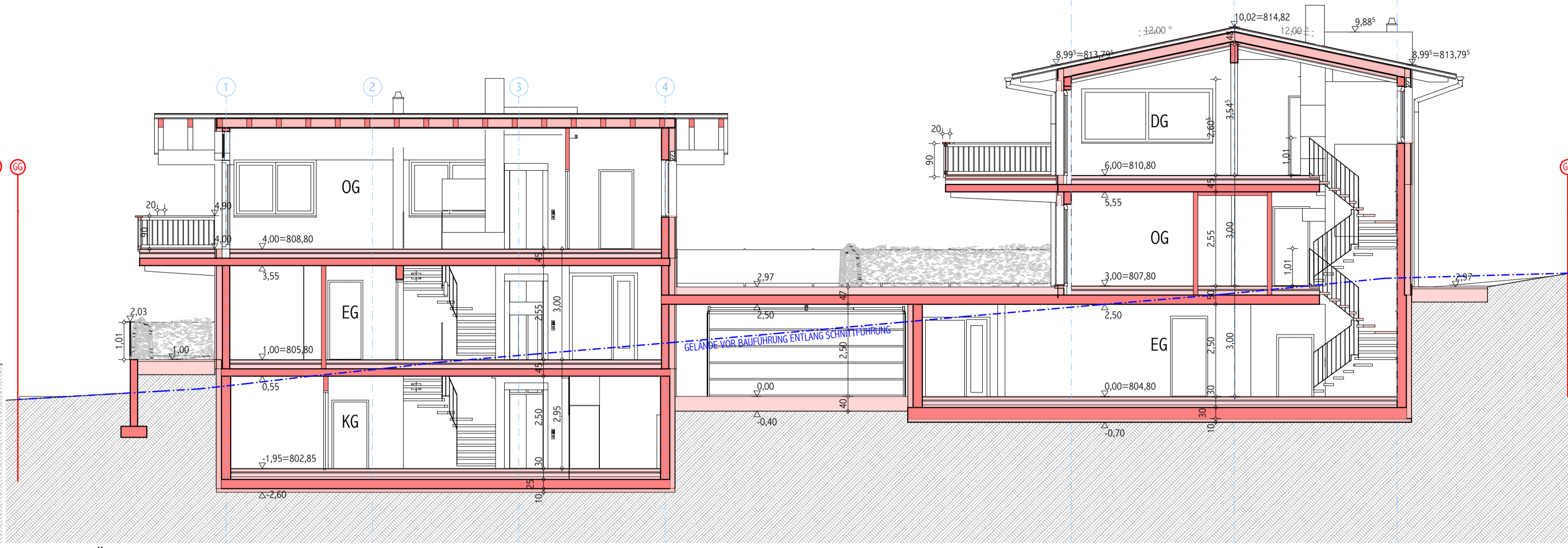

L1 LÄNGSSCHNITT L1 1:100

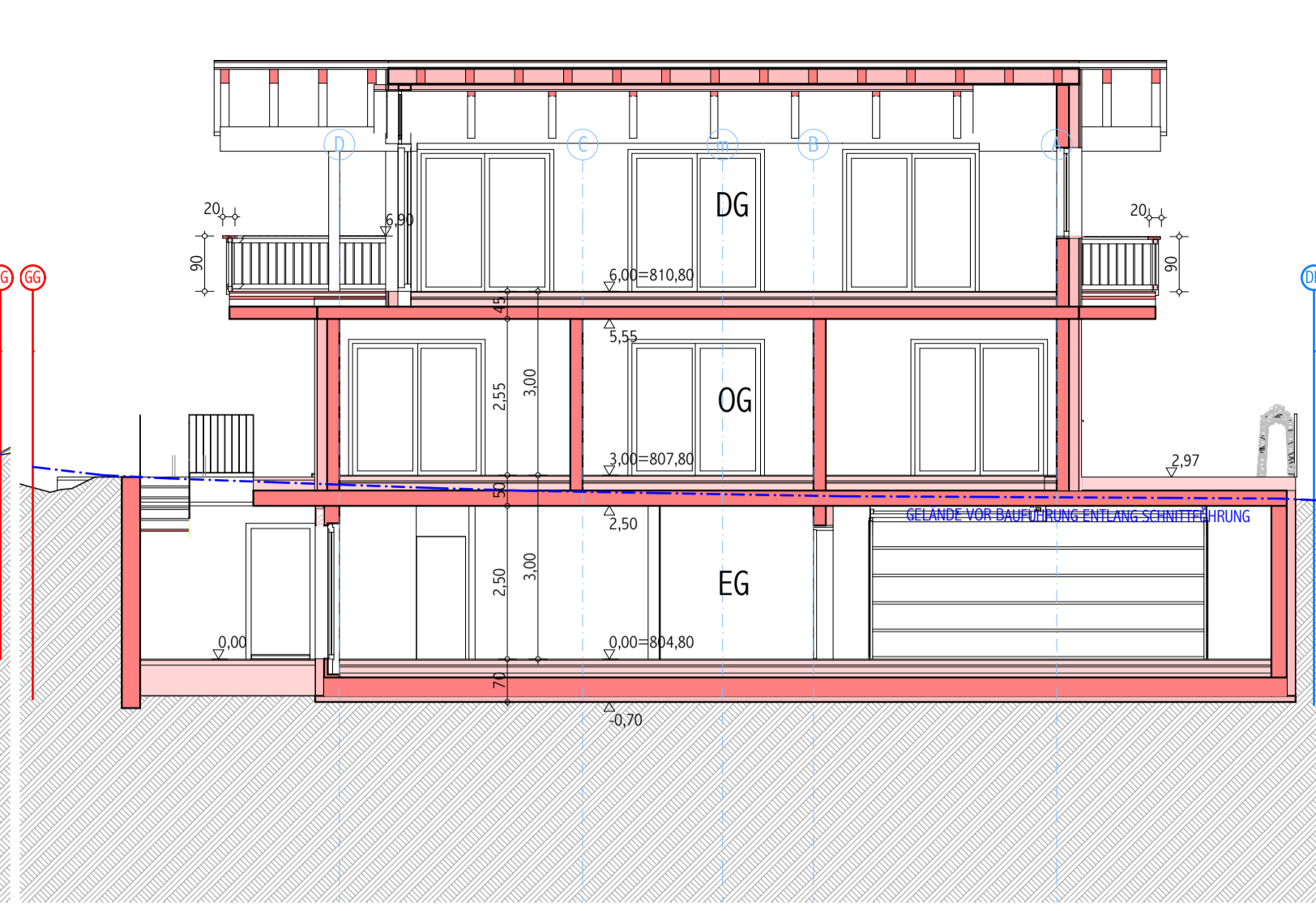

Q2 QUERSCHNITT 1:100

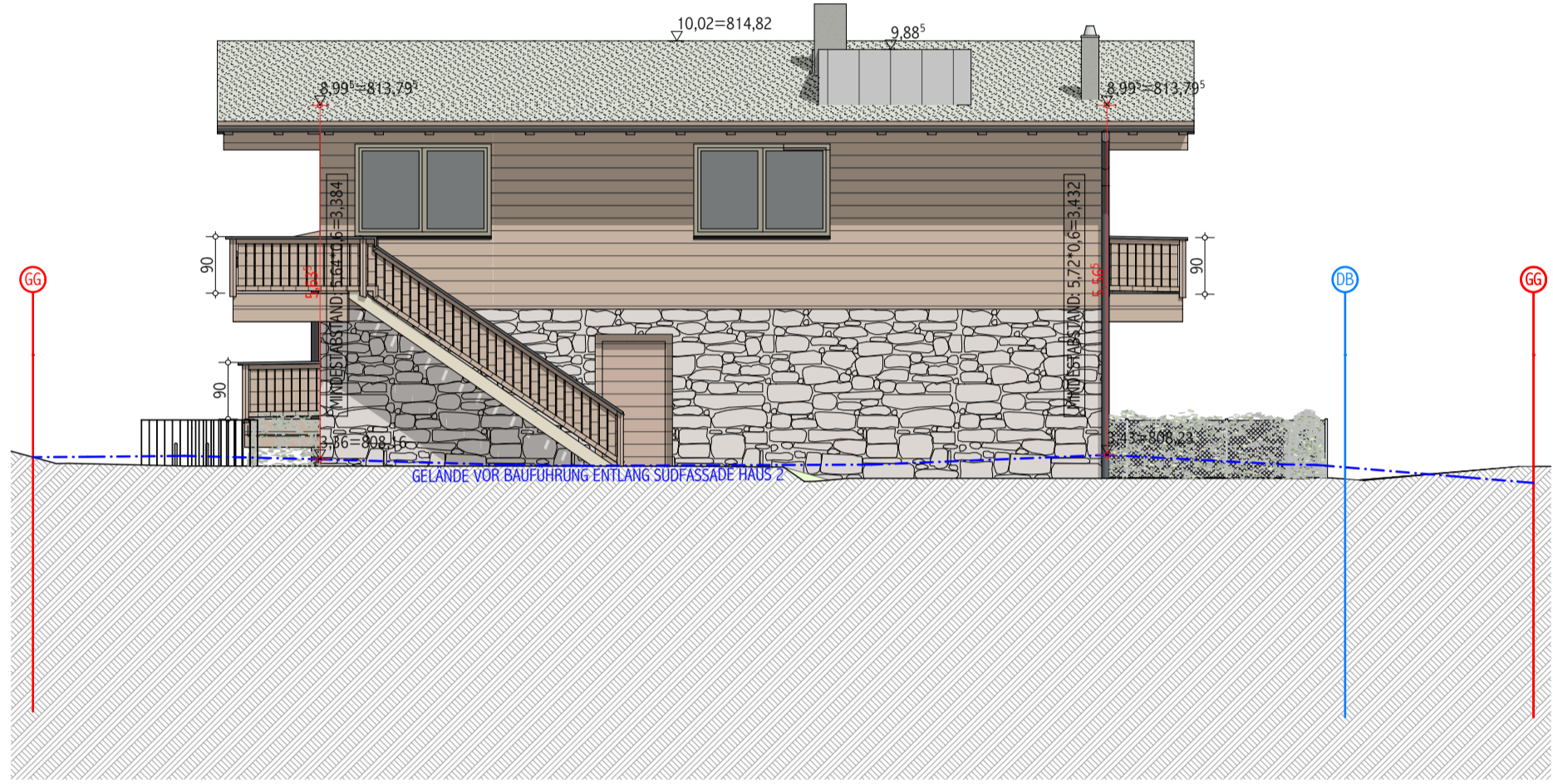

SÜD2 SÜDANSICHT 2 1:100

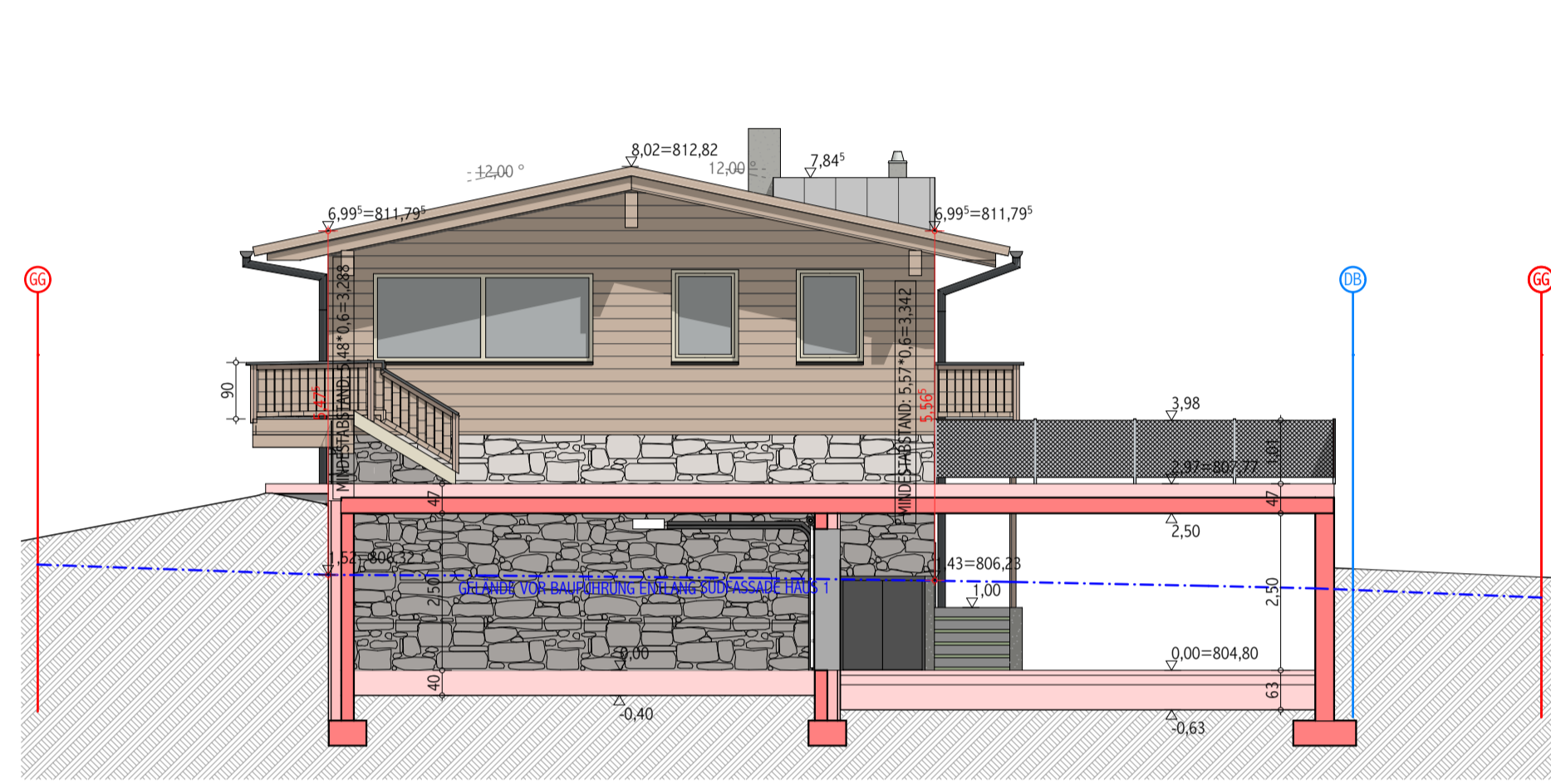

SÜD1 SÜDANSICHT 1 1:100



PERSPEKTIVE NORDWEST



PERSPEKTIVE NORDOST

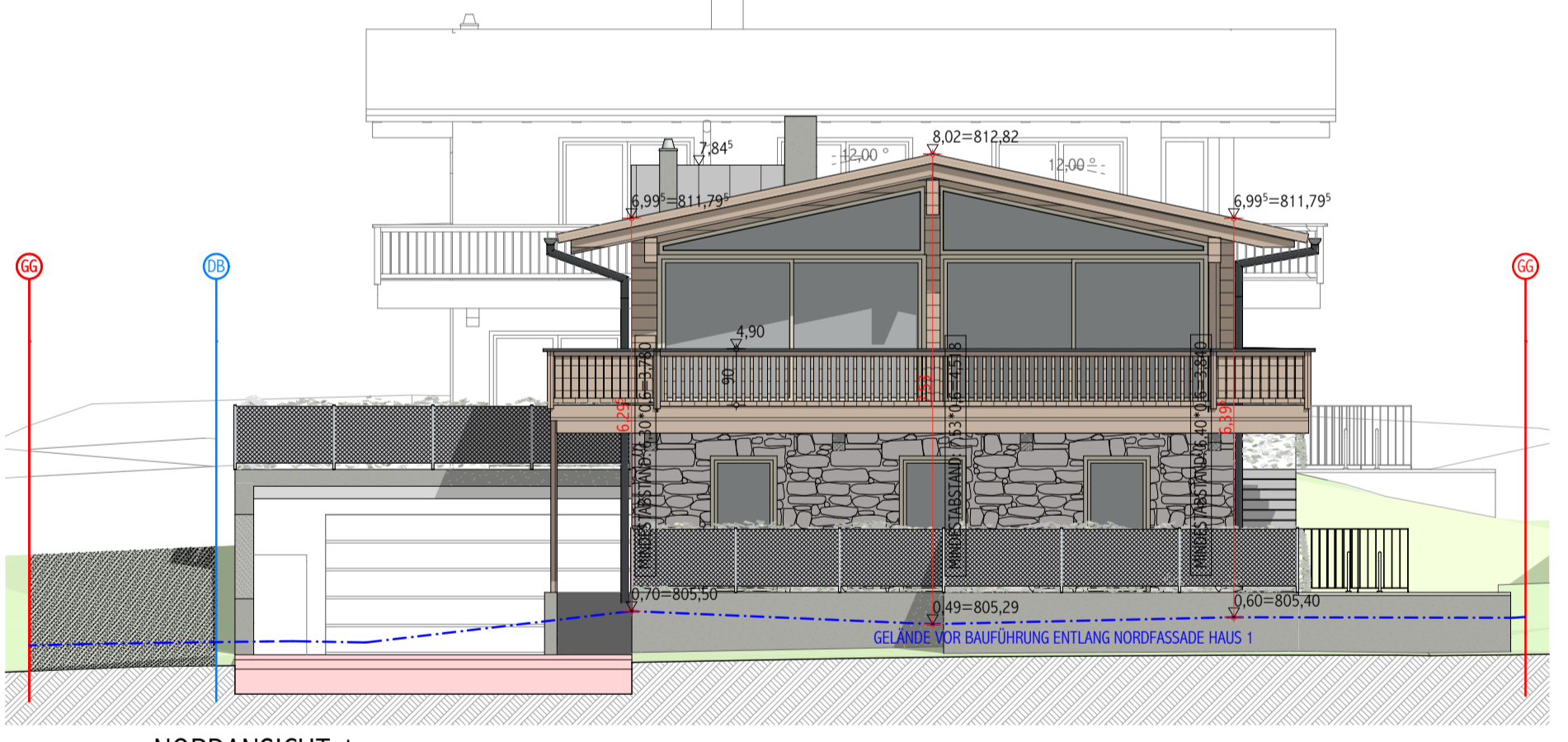

NORDANSICHT 1 1:100

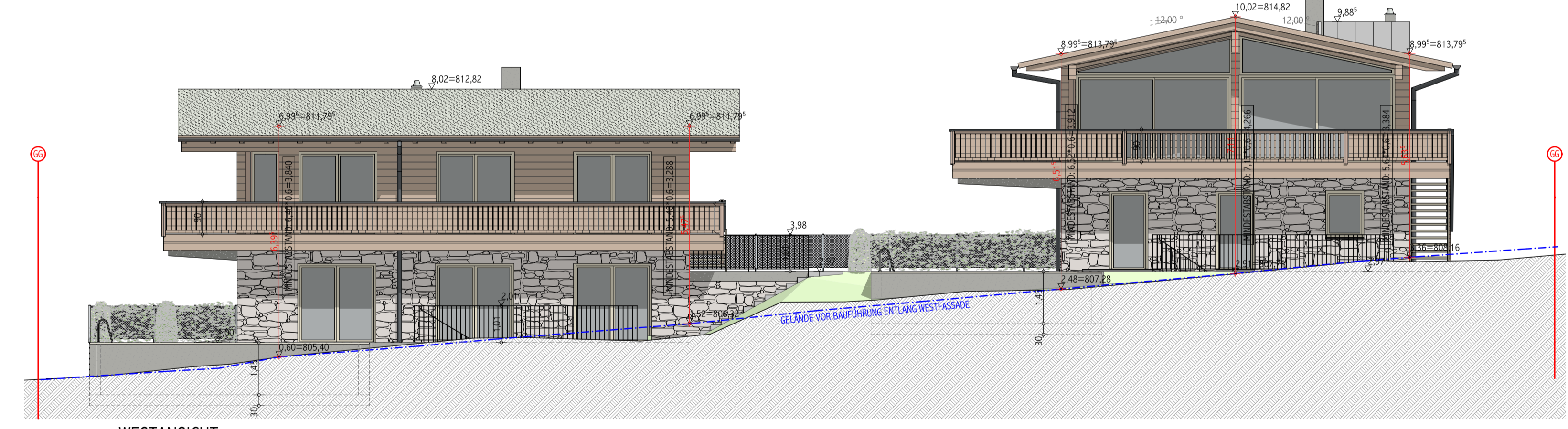

WESTANSICHT 1:100

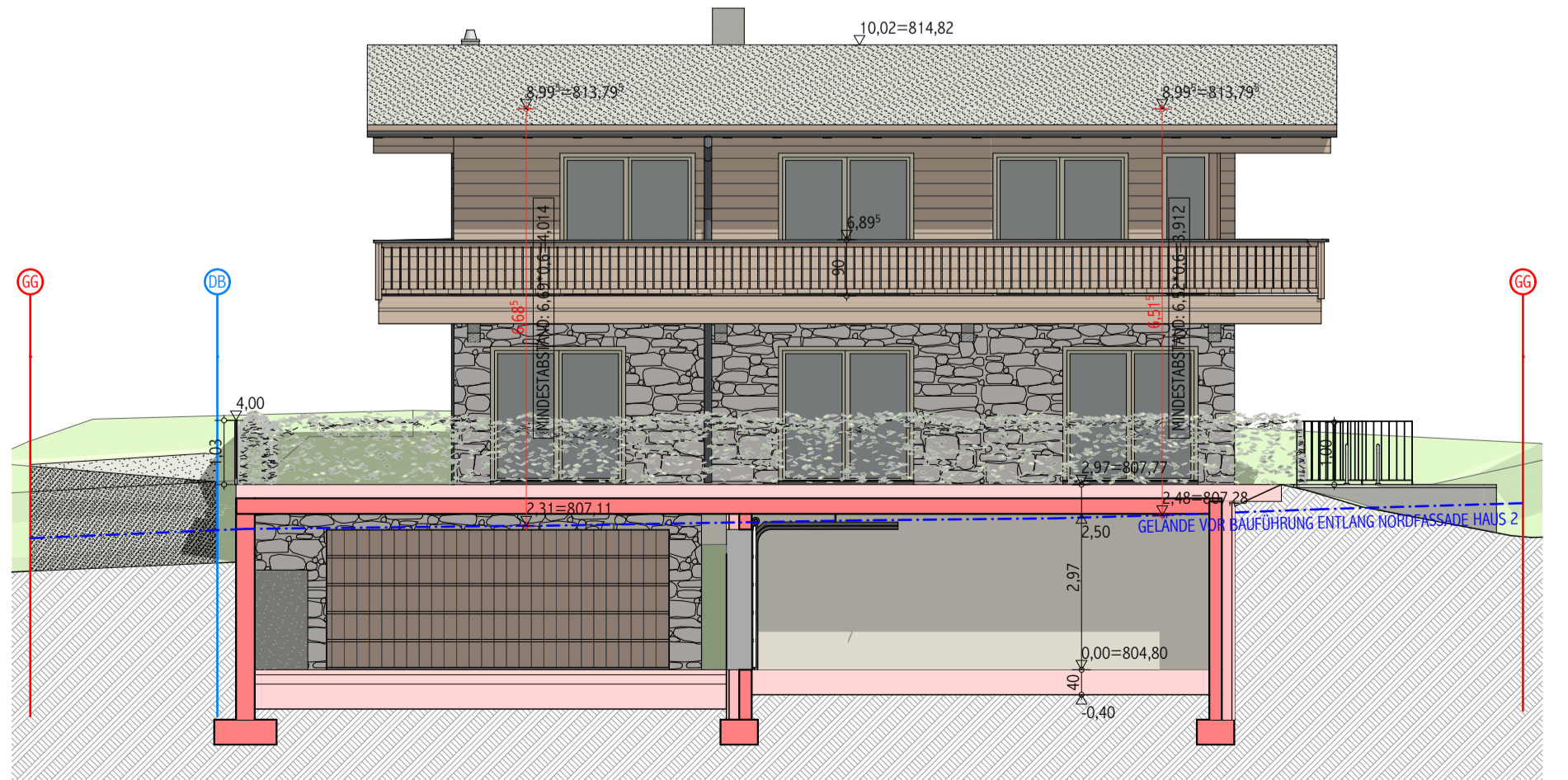
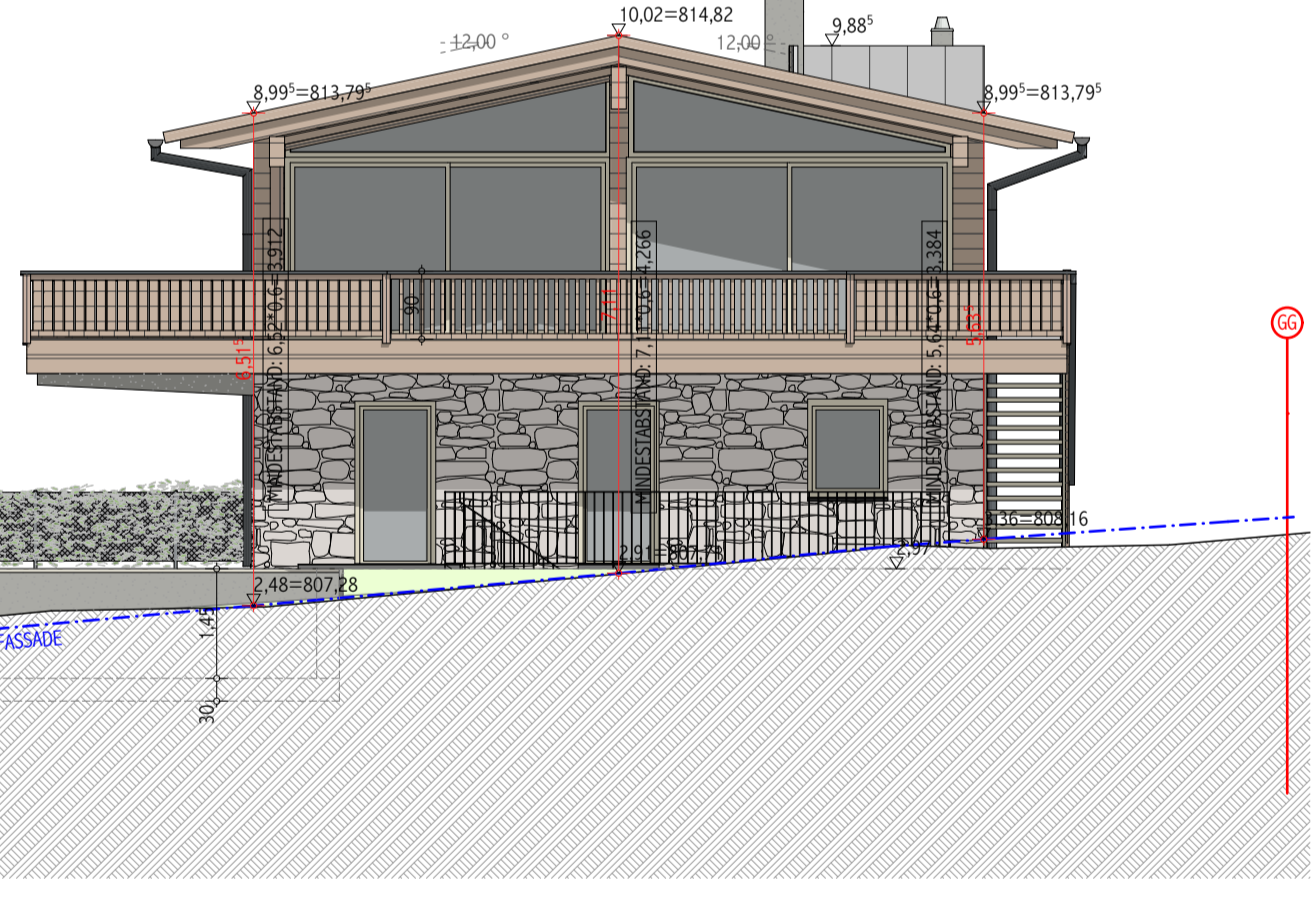

NORD 2 NORDANSICHT 2 1:100

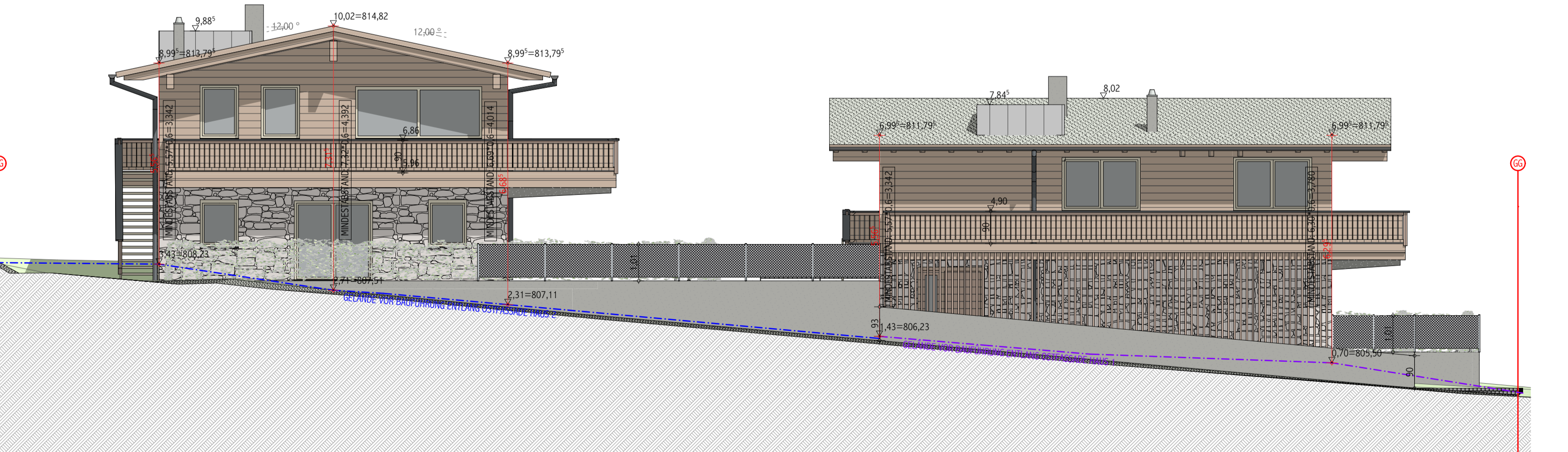

OSTANSICHT 1:100

EINREICHPLAN

SCHNITTE, ANSICHTEN 1:100

Bauvorhaben:
**G&G
 NEUBAU DOPPEL-
 WOHNHAUS
 MARCHSTRASSE 69a
 6353 GOING**
 Auftraggeber:
**G&G ASTBERG CHALETS GMBH
 MARCHSTRASSE 29B
 6353 GOING AM WILDEN KAISER**

Grundstücksdaten:
**GST 233/8
 KG 82103 GOING AM WILDEN KAISER**

MITTERER
 architektur | d i p l o m i r t

architektur | generalplanung | projektmanagement
 di. andreas mitterer ziviltechniker gmbh | st. johannes strasse 49a | a-6370 kitzbühel
 tel.: +43 (0)684723 88 00 | fax: +43 (0)12533033 520 | mitterer@kieg.at | www.zieg.at