

30	275	30	226,5	25	230	10	166,5	30
			511,5		398		113,5	

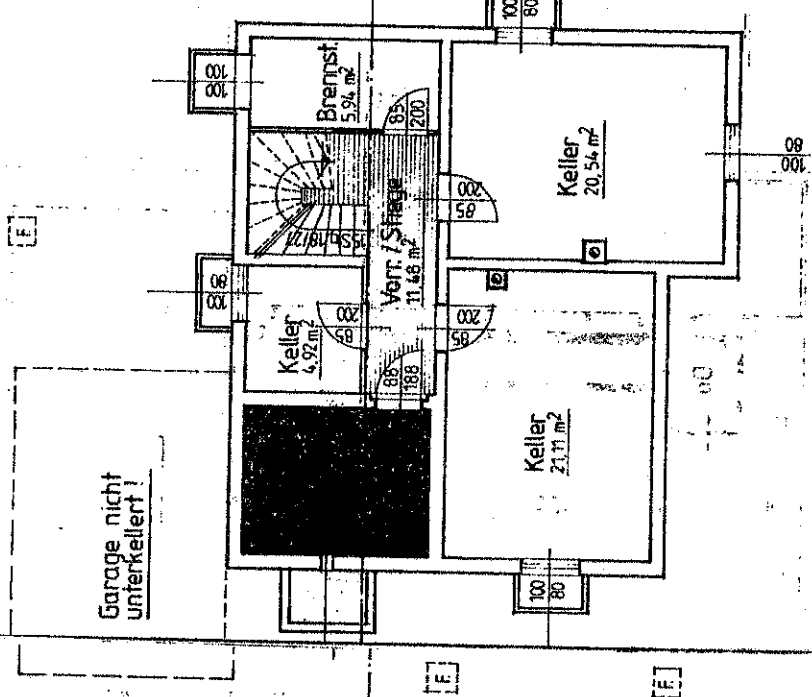

Nutzfläche : 73,67 m² erdbebenstufen

30	565	229	229
	535	5	398
	565		43,8
			1023

KELLERGESCHOSS

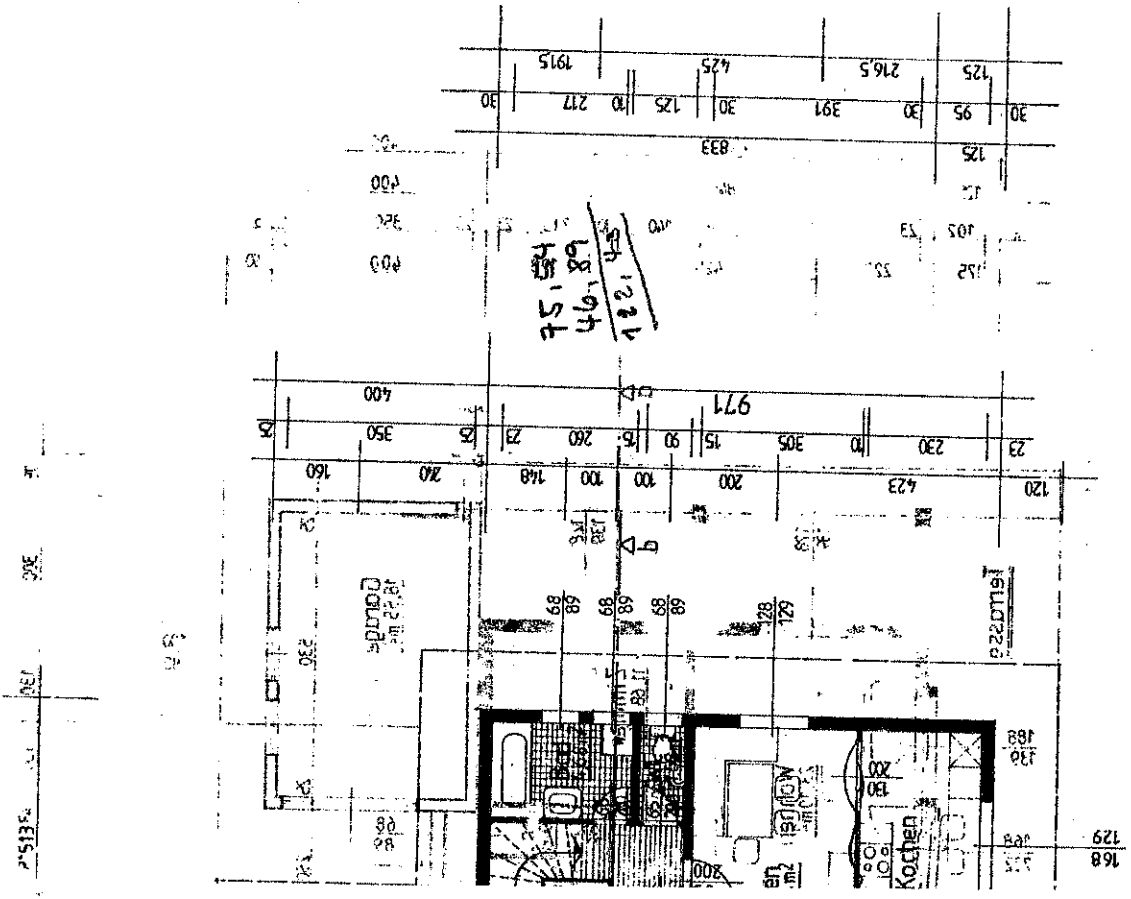

Verbaute Fläche : 116,73 m²
 Wohnnutzfläche : 75,54 m²
 Restl. Nutzfläche : 18,55 m²

129	168	205,5	100,5
425	512	23	15
471	282		

ERDGESCHOSS

30	275	30
		511,5

75	300	130	150	150	115	107	298
----	-----	-----	-----	-----	-----	-----	-----

30	275	30
		511,5

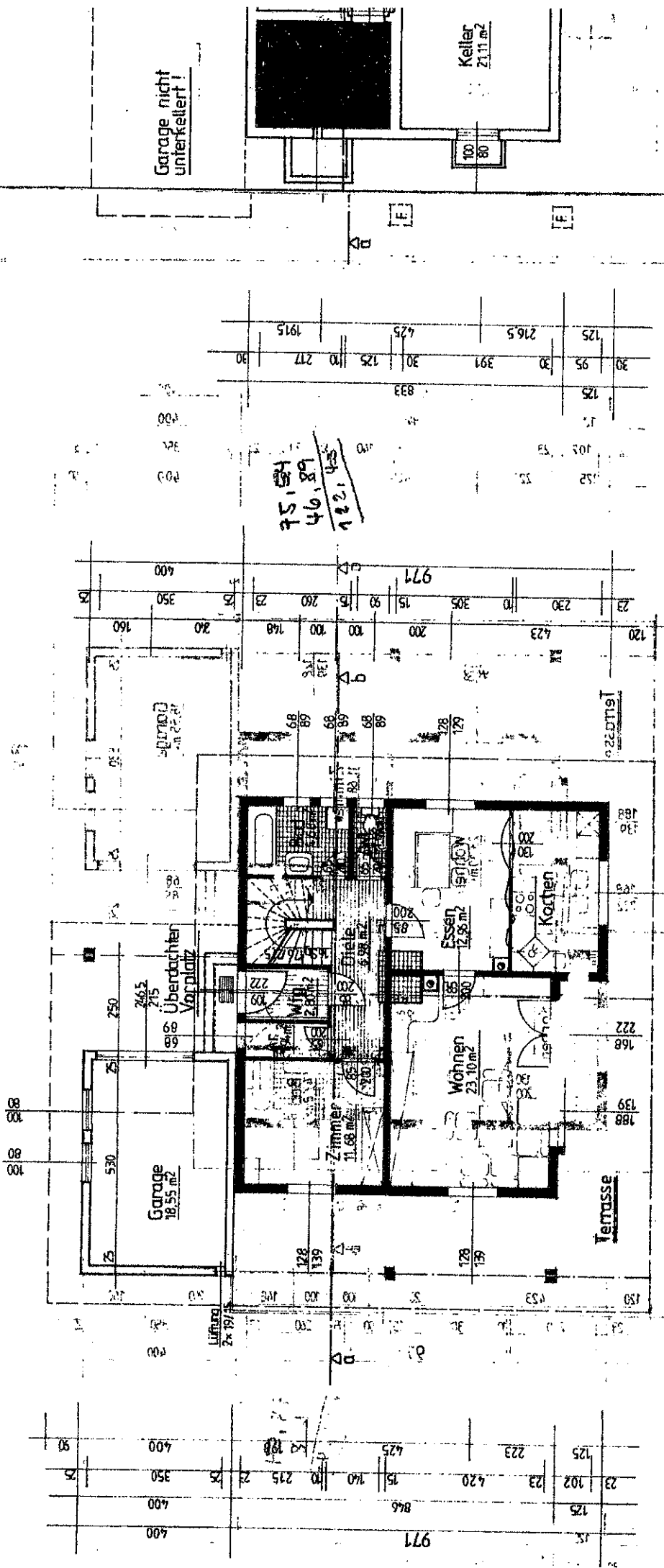

Restfl. Nutzfläche
 Wohnnutzfläche
 Verbaute Fläche

Verbaute Fläche : 116,73 m²
 Wohnnutzfläche : 75,54 m²
 Restfl. Nutzfläche : 18,55 m²

2281	2.895	167	235,5	285,5	180,5
190	542	815	425	542	23
215	565	471	471	202	
215		1036	1036		

30	535	565
----	-----	-----

KELI

ERDGESCHOSS

10/10/10

DER BAUHERR:

Reinricherthaler
1997-05-17
plb/...

DER PLANVERFASSER

FERTIGSTELLUNG
FRHRR
A. 95. 17/18
St. Ruprecht, Tel. 04276/3298

Marktgemeindeamt
Bezirk Villach
Baubewilligung ert.
Bescheid vom: 16.7.
Zahl: 153-0
Der Bürgermeister
Blum

DIE BEHÖRDE:

Verwaltung
Bezirk Villach
Sitz / Bezirkshauptmannschaft Villach
Baupolizeilich geprüft
am 18.07.97

AUSTAUSCHPLAN M: 1:100/1

WOHNHAUS mit angebauter GARAGE
Fam. Peter und Stefanie MICHELI
Hüttendorf 78; 9530 Bad Bleiberg

Auf Parz. 385/6; KG: B L E I B E

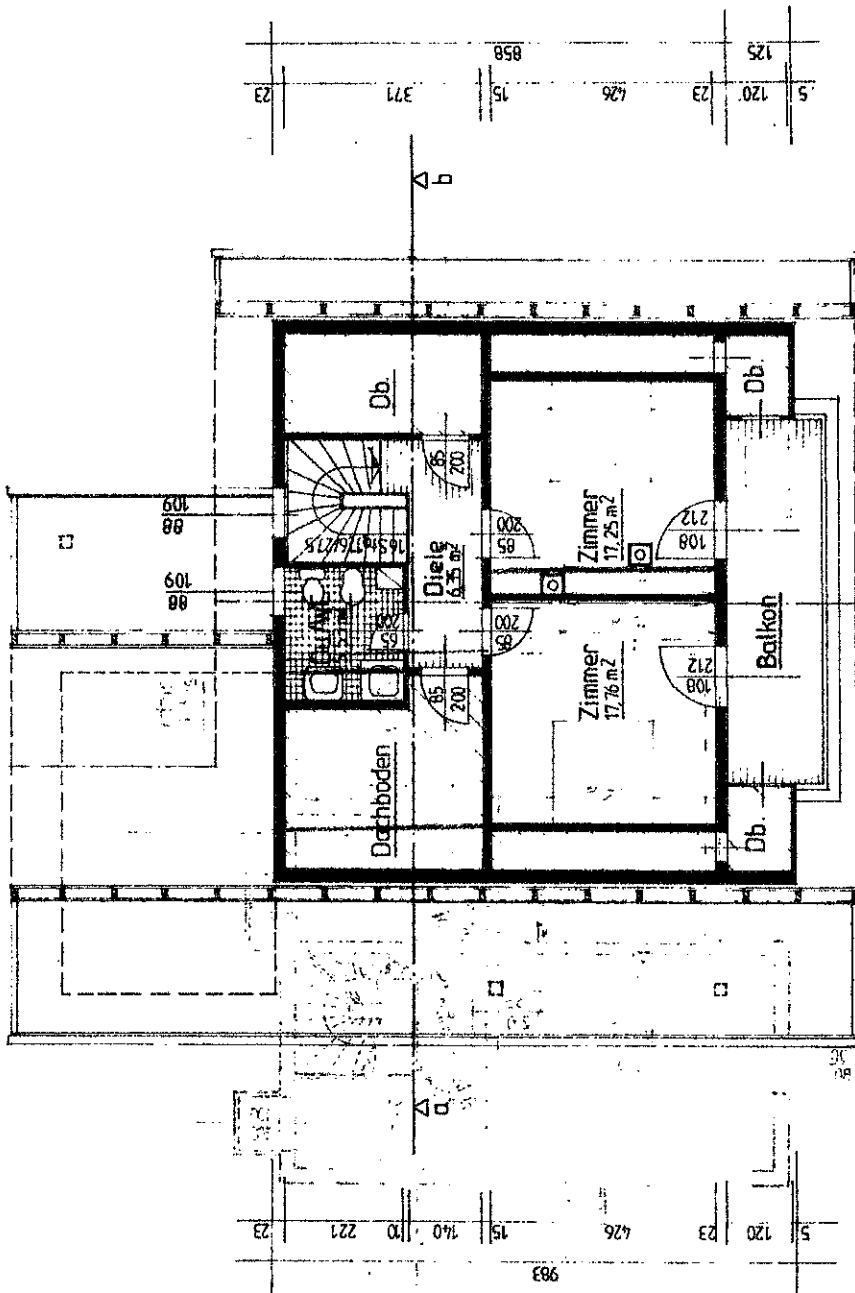

Wohnnutzfläche: 46,89 m²

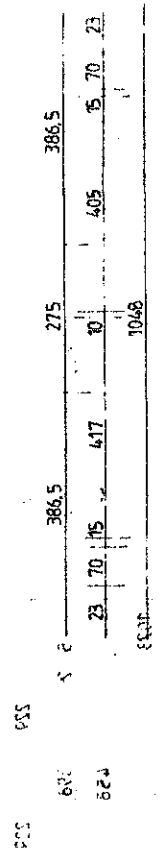

DACHGESCHOSS

tun